

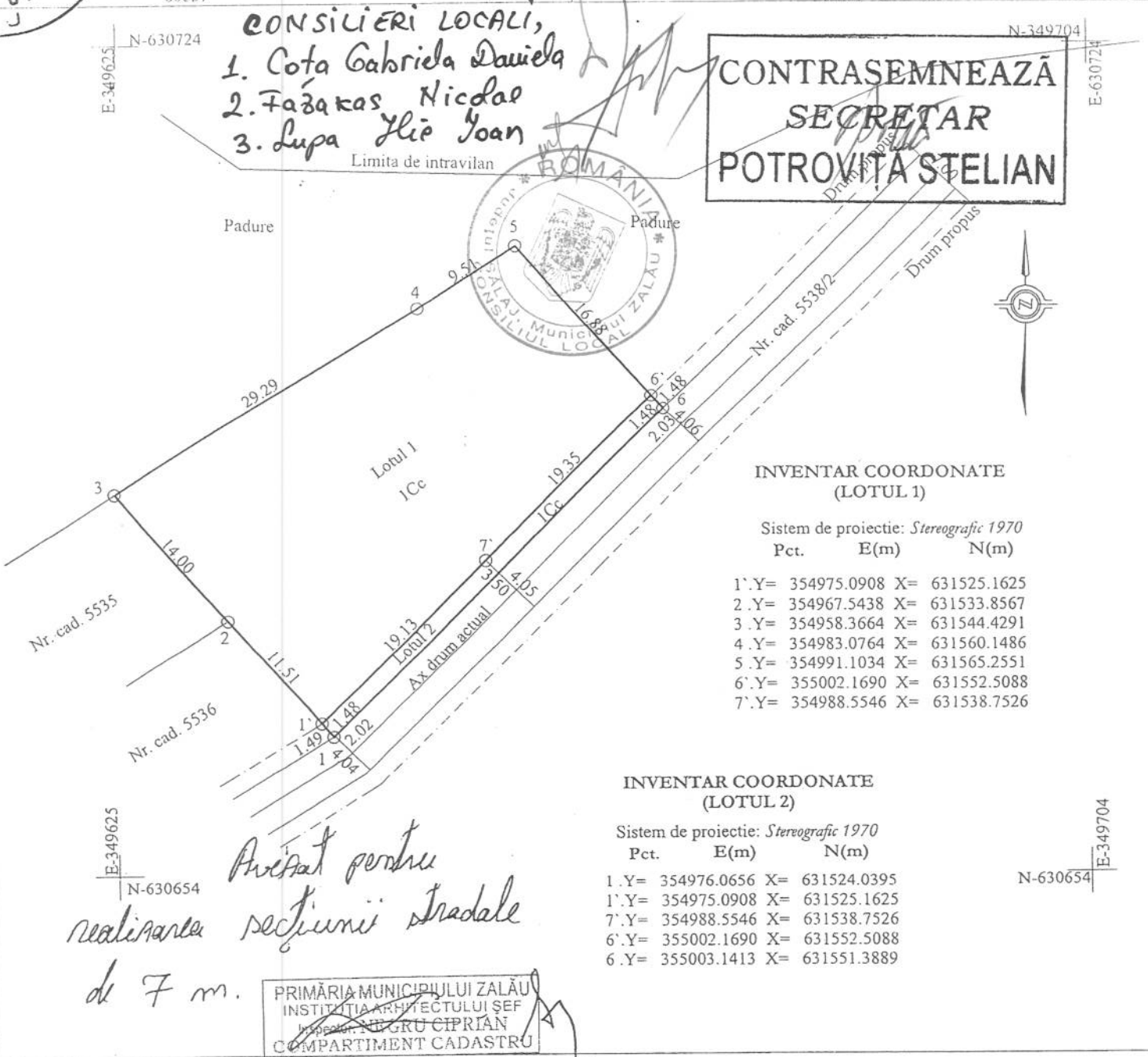

Nr. cadastral 60857	Suprafata masurata a imobilului (mp) 870	Adresa imobilului Muz. Zalău, jud. Salaj
Nr. Carte Funciara 60857	Unitatea Administrativ Teritoriala (UAT) Zalău - Intravilan	



INVENTAR COORDONATE (LOTUL 1)

Sistem de proiectie: *Stereografic 1970*

Pct.	E(m)	N(m)
1'.Y=	354975.0908	X= 631525.1625
2'.Y=	354967.5438	X= 631533.8567
3'.Y=	354958.3664	X= 631544.4291
4'.Y=	354983.0764	X= 631560.1486
5'.Y=	354991.1034	X= 631565.2551
6'.Y=	355002.1690	X= 631552.5088
7'.Y=	354988.5546	X= 631538.7526

INVENTAR COORDONATE (LOTUL 2)

Sistem de proiectie: *Stereografic 1970*

Pct.	E(m)	N(m)
1'.Y=	354976.0656	X= 631524.0395
1'.Y=	354975.0908	X= 631525.1625
7'.Y=	354988.5546	X= 631538.7526
6'.Y=	355002.1690	X= 631552.5088
6'.Y=	355003.1413	X= 631551.3889

Dezlipire imobil

Situatia Actuala (inainte de dezlipire)				Situatia Viitoare (dupa dezlipire)			
Nr. cad.	Suprafata (mp)	Categoria de folosinta	Descrierea imobilului	Nr. cad.	Suprafata (mp)	Categoria de folosinta	Descrierea imobilului
60857	870	Cc	Teren intravilan	65420	813	Cc	Lotul 1 - Teren intravilan
Total	870			65421	57	Cc	Lotul 2 - Teren intravilan

Executant: Zaharie Tudor Paul

Confirm executarea măsurătorilor la teren, corectitudinea întocmirii documentației cadastrale și corespondența acestor cu realitatea din teren.

Semnatura și stampila

[Stampa și semnatura]

Data: 11.05.2015

Inspector

Confirm introducerea imobilului în baza de date integrată și atribuirea numărului cadastral.

Semnatura și stampila

[Stampa și semnatura]

Data: 16/47 / 25.05.2015

**EXTRAS DE CARTE FUNCIARA
pentru INFORMARE**

Nr.cerere	18619
Ziua	16
Luna	06
Anul	2015

Oficiul de Cadastru și Publicitate Imobiliară SALAJ
Biroul de Cadastru și Publicitate Imobiliară Zalau

CPI
NATIONALA
CADASTRU
SI PUBLICITATE
IMOBILIARA

A. Partea I. DESCRIEREA IMOBILULUI

TEREN intravilan

Adresa: Zalau

Nr crt	Nr.cadastral Nr.topografic	Suprafata* (mp)	Observatii / Referinte
A1	65421	57	-

B. Partea II. PROPRIETAR si ACTE

Inscrieri privitoare la dreptul de proprietate si alte drepturi reale		Observatii / Referinte
18619 / 16.06.2015		
Act notarial nr. contract.de vanzare cumparare Nr. 1248, din 14.08.2013, emis de NP Crecan Augustin		
B2	Intabulare, drept de PROPRIETATE, prin cumparare, dobandit prin Conventie, cota actuala 1 / 1	A1 pozitie transcrisa din CF 60857/ Zalau, inscrisa prin incheierea nr. 22861 din 20/08/2013;
	1) CADAR COSMIN IOAN, si sotia	
	2) CADAR MIHAELA - PAULA	

C. Partea III. SARCINI

Inscrieri privind dezmembramintele dreptului de proprietate, drepturile reale de garantie si sarcini	Observatii / Referinte
NU SUNT	



Anexa Nr. 1 la Partea I

TEREN intravilan

Adresa: Zalau

Nr. cadastral	Suprafata masurata (mp)*	Observatii / Referinte
65421	57	

* Suprafata este determinata in planul de proiectie Stereo 70.

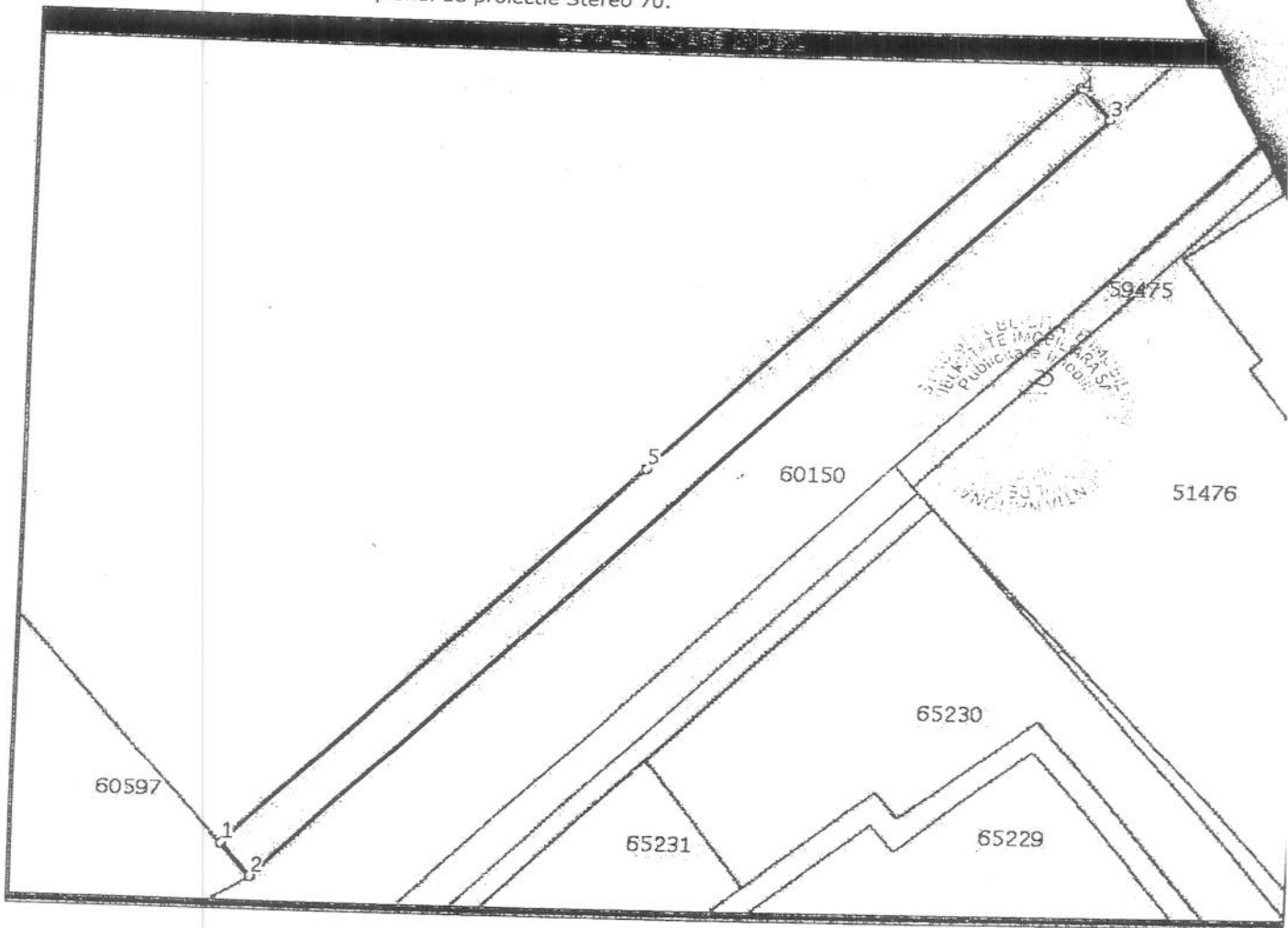

Date referitoare la teren

Nr. crt	Categorie folosinta	Intravilan	Suprafata (mp)	Nr. tarla	Nr. parcela	Nr. Topografic	Observatii / Referinte
1	curti constructii	DA	57	-	-	-	TEREN INTRAVILAN

Lungime Segmente

1) Valorile lungimilor segmentelor sunt obtinute din proiectie in plan.

Punct inceput	Punct sfarsit	Lungime segment (m)
1	2	1,5
2	3	38,5
3	4	1,5
4	5	19,4
5	1	19,1

** Lungimile segmentelor sunt determinate in planul de proiectie Stereo 70 si sunt rotunjite la 10 centimetri.
 *** Distanța dintre puncte este formata din segmente cumulate ce sunt mai mici decat valoarea 10 centimetri.

ă prezentul extras corespunde cu pozitiile in vigoare din cartea funciara originală, păstrată
c birou.
cul extras de carte funciara este valabil la autentificarea de catre notarul public a actelor juridice
are se sting drepturile reale precum si pentru dezbaterile succesiunilor, iar informatiile prezentate
susceptibile de orice modificare, in conditiile legii.
achitat tariful de 120 RON, chitanta nr. SJ135651/16-06-2015, pentru serviciul de publicitate
mobiliară cu codul nr. 222,

Data soluționării,
19/06/2015

Data eliberării,
/ /

Asistent-registrator,
MARIANA COZMA

(parafa și semnătura)

Referent,

(parafa și semnătura)

