

Plan de amplasament si delimitare al imobilului
cu propunerea de dezlipire

Scara 1:1000

Nr. CAD. 63979	Suprafata Masurata (mp) 2800	Adresa Imobilului Zalau, intravilan
Cartea funciara	63979	Zalau

Amestă la HCL nr. 153/06.07.2015



CONSILIERI LOCALI,
1. Coța Gabriela Daniela
2. Fabakas Nicolae
3. Lupa Ilie Ioan

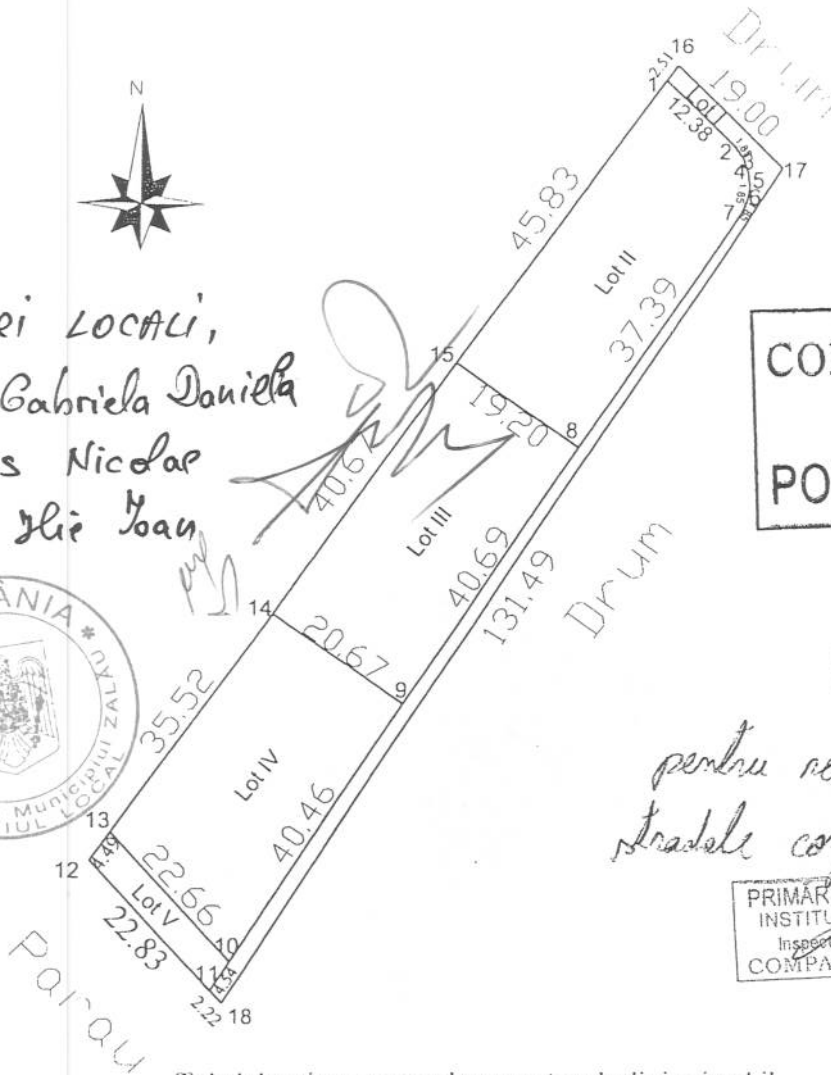

CONTRASEMNEAZĂ
SECRETAR
POTRŪVIȚA STELIAN

Verificat
pentru realizarea sectiunilor
strazilor conform P.U.Z. Negrescu

PRIMĂRIA MUNICIPIULUI ZALĂU
INSTITUTIA ARHITECTULUI ȘEF
Inspector: NEGRU CIPRIAN
COMPARTIMENT CADASTRU

Tabel de miscare parcelara pentru dezlipire imobil

Situatia Actuala (inainte de dezlipire)				Situatia Viitoare (dupa dezlipire)			
Nr. cad.	Supr. (mp)	Categoria de folosinta	Descrierea imobilului	Nr.Cad.	Supr. (mp)	Cat. de fol.	Descrierea imobilului
63979	2800	A	Teren intravilan	Lot I 6319	267	A	Teren intravilan
				Lot II 6320	811	A	Teren intravilan
				Lot III 6321	811	A	Teren intravilan
				Lot IV 6322	811	A	Teren intravilan
				Lot V 6323	100	A	Teren intravilan

Executant
SZOKF LORANT ATTILA
RO-SJ-F Nr. 0032

Confirm executarea masuratorilor la teren, corectitudinea intocmirii documentatiilor cadastrale si corespondenta acestora cu realitatea din teren

Scunntura si Stampila
Data: 19.03.2015

Inspector
MARINELA
Data: 19.03.2015

Confirm introducerea imobilului in baza de date integrata si atribuirea numarului cadastral

LEGALIZAREA PE VERB



EXTRAS DE CARTE FUNCARA pentru INFORMARE

Oficiul de Cadastru și Publicitate Imobiliară SALAJ
Biroul de Cadastru și Publicitate Imobiliară Zalau

Nr.cerere	16300
Ziua	26
Luna	05
Anul	2015

A. Partea I. DESCRIEREA IMOBILULUI

TEREN intravilan

Adresa: Zalau

Nr crt	Nr.cadastral Nr.topografic	Suprafata* (mp)	Observatii / Referinte
A1	65319	267	-

B. Partea II. PROPRIETAR si ACTE

Inscrieri privitoare la dreptul de proprietate si alte drepturi reale		Observatii / Referinte
16300 / 26.05.2015		
Contract de vanzare-cumparare nr. 1138/2004, emis de N.P. Emilia Terheșiu		
B2	Intabulare, drept de PROPRIETATE, prin cumpărare, dobandit prin Conventie, cota actuala 1 / 1	A1
	1) ALSZEGI ANNA ROZALIA, și soțul 2) ALSZEGI VASILE	pozitie transcrisa din CF 63979/ Zalau, inscrista prin incheierea nr. 2853 din 23/02/2005;

C. Partea III. SARCINI

Inscrieri privind dezmembramintele dreptului de proprietate, drepturile reale de garantie si sarcini	Observatii / Referinte
NU SUNT	



Anexa Nr. 1 la Partea I

TEREN intravilan

Adresa: Zalau

Nr. cadastral	Suprafata masurata (mp)*	Observatii / Referinte
65319	267	-

* Suprafata este determinata in planul de proiectie Stereo 70.

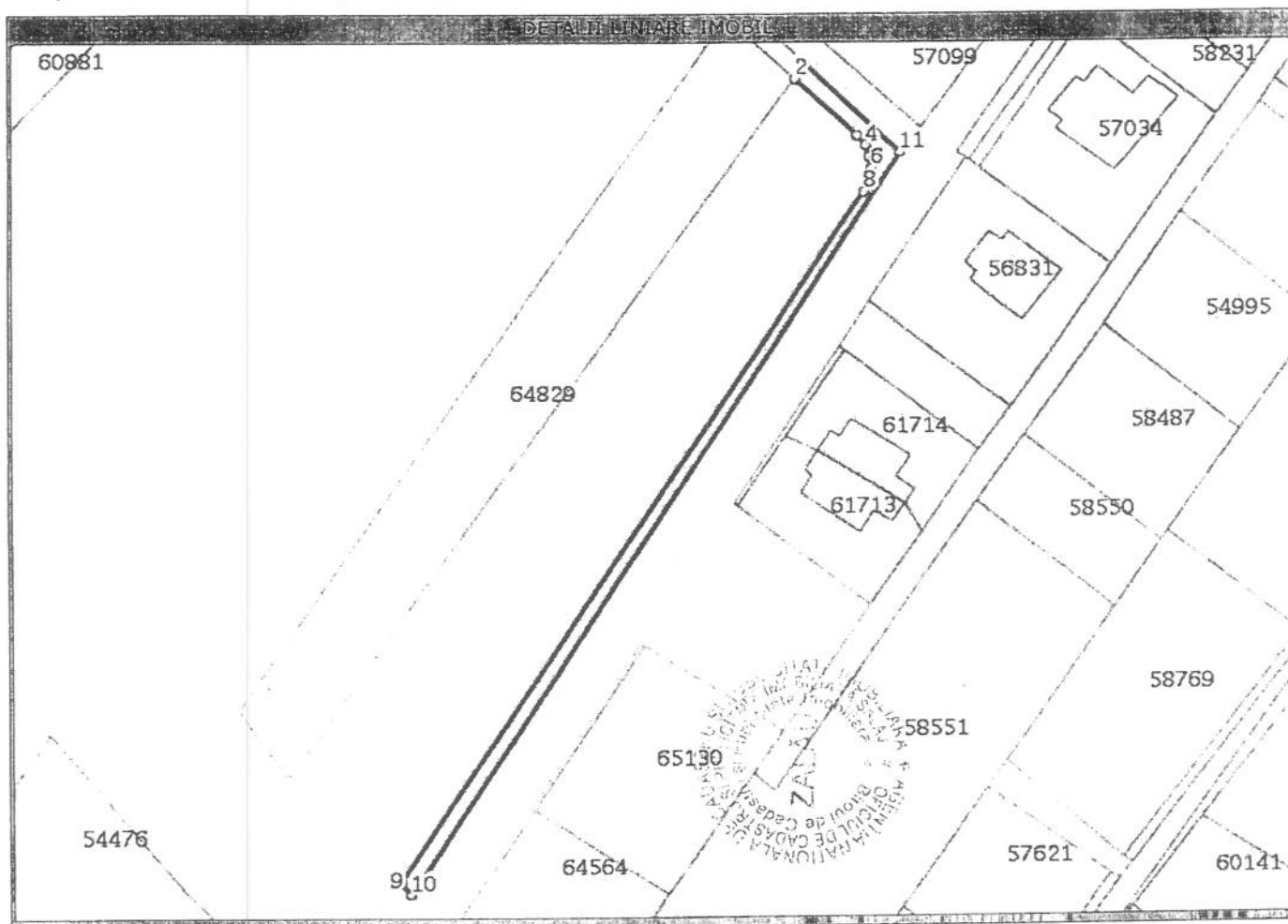

Date referitoare la teren

Nr. crt	Categorie folosinta	Intravilan	Suprafata (mp)	Nr. tarla	Nr. parcela	Nr. Topografic	Observatii / Referinte
1	arabil	DA	267	-	-	-	NEIMPREJMUIT

Lungime Segmente

1) Valorile lungimilor segmentelor sunt obtinute din proiectie in plan.

Punct inceput	Punct sfarsit	Lungime segment (m)
1	2	2,5
2	3	12,4
3	4	1,9
4	5	1,9
5	6	1,9
6	7	1,9
7	8	1,9
8	9	123,1
9	10	2,2
10	11	131,5
11	1	19,0

** Lungimile segmentelor sunt determinate in planul de proiectie Stereo 70 si sunt rotunjite la 10 centimetri.

*** Distanta dintre puncte este formata din segmente cumulate ce sunt mai mici decat valoarea 10 centimetri.

Certific că prezentul extras corespunde cu pozitiile in vigoare din cartea funciara originală, păstrată de acest birou.

Prezentul extras de carte funciara este valabil la autentificarea de catre notarul public a actelor juridice prin care se sting drepturile reale precum si pentru dezbaterea succesiunilor, iar informatiile prezentate sunt susceptibile de orice modificare, in conditiile legii.

S-a achitat tariful de 300 RON, chitanta nr. SJ134800/26-05-2015, pentru serviciul de publicitate imobiliara cu codul nr. 222,

Data soluționării,
02/06/2015

**Asistent-registrator,
MARIANA COZMA**

Referent,

Data eliberării,
//_/



(parafă și semnătura)

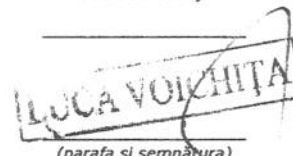

(parafa și semnătura)

