

**Plan de amplasament si delimitare a imobilului
cu propunerea de dezlipire in scopul realizarii sectiuni stradale de 8 m**

Anexa 16

Scara 1:500

Nr. cadastral al terenului	Suprafata masurata	Adresa imobilului	
60167	760 mp	Loc. Zalau	
Cartea Funciara nr.	60167	UAT	Zalau - Intravilan

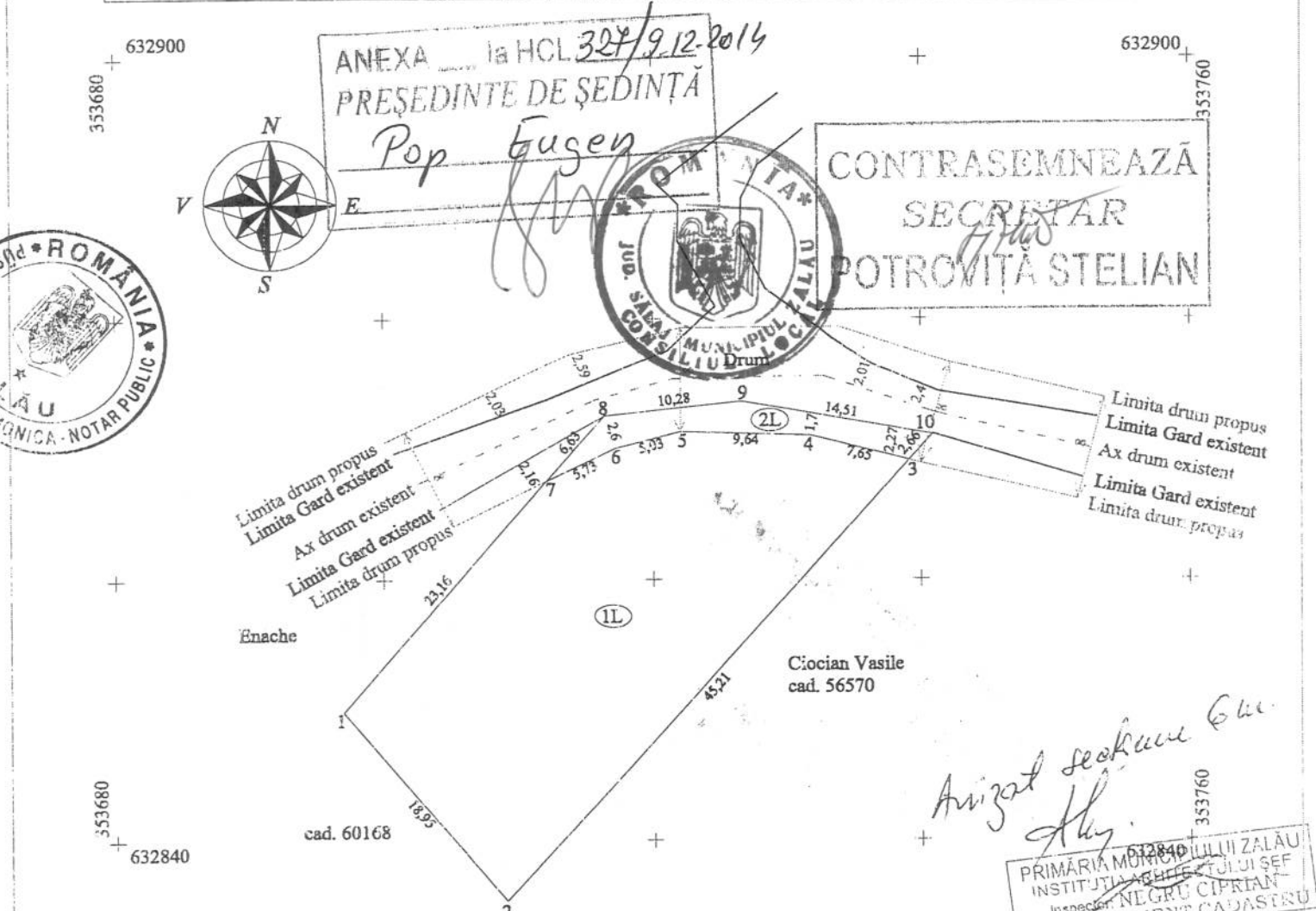

Situatia actuala (inainte de dezlipire)				Situatia viitoare (dupa de dezlipire/alipire)			
Nr. Cf./ Nr.cadastral	Suprafata (mp)	Categoria de folosinta	Descrierea imobilului	Nr. cadastral	Suprafata din mas. (mp)	Cat de folosinta	Descrierea imobilului
CF. 60167					704	1L - 704 mp	1L - 704 mp teren intravilan
60167	760	1L - 760 mp	Teren intravilan	64662			
				64662	56	2L - 56 mp	2L - 56 mp teren intravilan

760 mp

Executant,
Semnatura si stampila
Data 27.08.2014

Stampila: **BRUJE ALIN ADRIAN**

**CERTIFICAT
DE
AUTORIZARE**
Saria RO-B Nr. J0115
S.C. TOP ROM S.R.L.
ZALAU

Parafa
Semnatura si data
Stampila BCPI

DRAGOMIR MARINELA
(- tehnician cadastru -)

18826/29.08.14

**Plan de amplasament si delimitare a imobilului
cu propunerea de dezlipire in scopul realizarii sectiuni stradale de 8 m**

Anexa 16

Scara 1:500

Nr. cadastral al terenului	Suprafata masurata	Adresa imobilului	
60167	760 mp	Loc. Zalău	
Cartea Funciara nr.	60167	UAT	Zalău - Intravilan

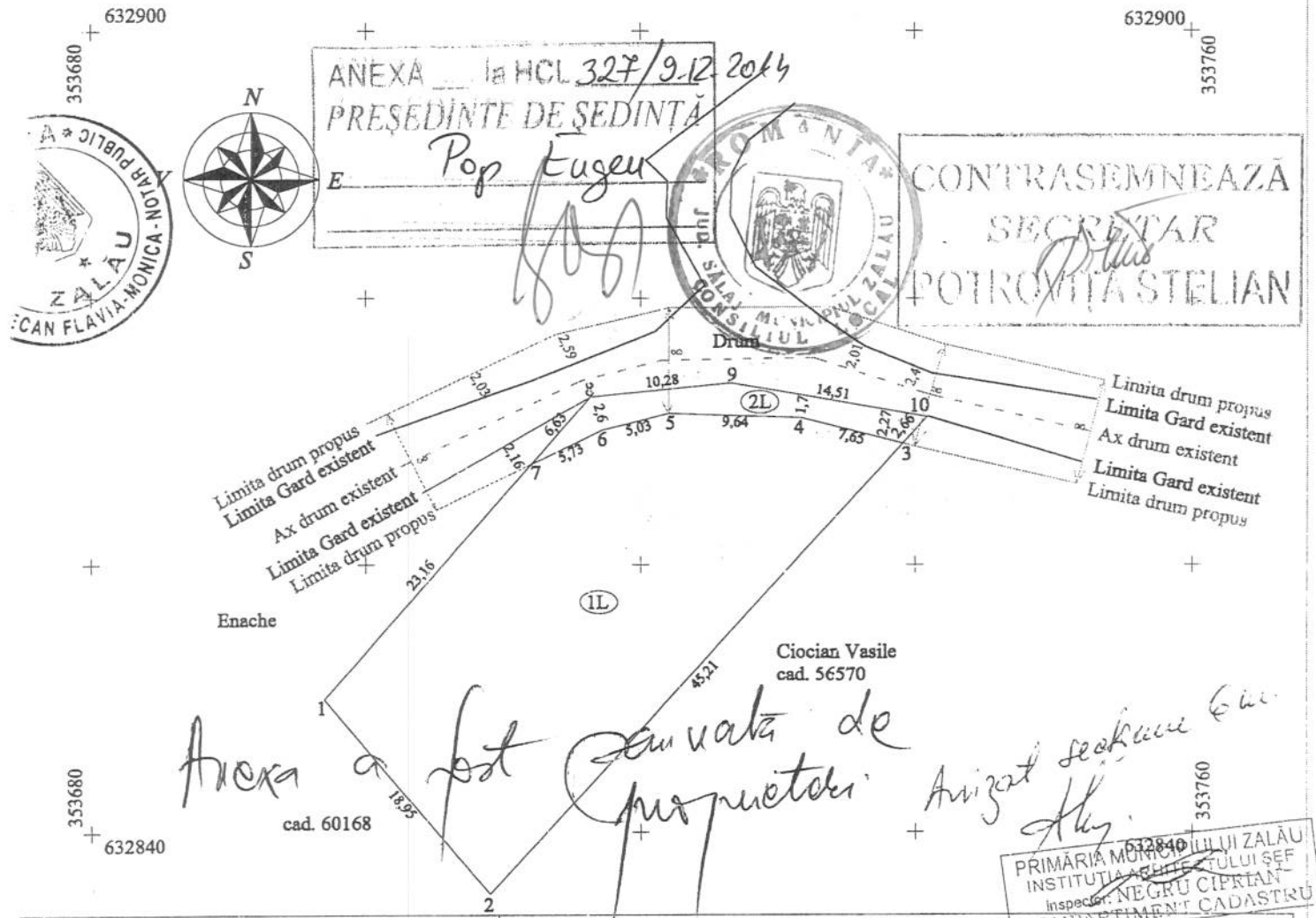

Situatia actuala (inainte de dezlipire)				Situatia viitoare (dupa de dezlipire/alipire)			
Nr. Cf./ Nr.cadastral	Suprafata (mp)	Categoria de folosinta	Descrierea imobilului	Nr. cadastral	Suprafata din mas. (mp)	Cat de folosinta	Descrierea imobilului
CF. 60167					704	1L - 704 mp	1L - 704 mp teren intravilan
60167	760	1L - 760 mp	Teren intravilan	64664			
				64664	56	2L - 56 mp	2L - 56 mp teren intravilan

Executant,
Semnatura si stampila
Data 27.08.2014
BREJE
ALIN ADRIAN

**CERTIFICAT
DE
AUTORIZARE**
Seria RO-B Nr. J0115
S.C. TOP ROM S.R.L.
ZALĂU

Parafa
Semnatura si data
Stampila BCPI
DRĂGOMIR MARINELA
(tehnician cadastru -)

18876/29.08.14



EXTRAS DE CARTE FUNCIARA pentru INFORMARE

Oficiul de Cadastru și Publicitate Imobiliară SALAJ
Biroul de Cadastru și Publicitate Imobiliară Zalau

Nr.cerere	35259
Ziua	28
Luna	10
Anul	2014

A. Partea I. DESCRIEREA IMOBILULUI

TEREN intravilan

Adresa: Zalau

Nr crt	Nr.cadastral Nr.topografic	Suprafata* (mp)	Observatii / Referinte
A1	64668	56	-

B. Partea II. PROPRIETAR si ACTE

Inscrieri privitoare la dreptul de proprietate si alte drepturi reale		Observatii / Referinte
35259 / 28.10.2014		
Act notarial nr. contract de vânzare-cumpărare nr.3668, din 10.05.2012, emis de NP Pusok Crecan Flavia Monica		
B2	Intabulare, drept de PROPRIETATE, prin cumpărare, dobândit prin Conventie, cota actuala 1 / 1	A1
	1) RAȚ MIHAI PAUL, și soția	pozitie transcrisa din CF 60167/ Zalau, inscrisa prin incheierea nr. 11070 din 11/05/2012;
	2) RAȚ ADELA	

C. Partea III. SARCINI

Inscrieri privind dezmembramintele dreptului de proprietate, drepturile reale de garantie si sarcini	Observatii / Referinte
NU SUNT	



Certific că prezentul extras corespunde cu pozițiile în vigoare din cartea funciara originală, păstrată de acest birou.

Prezentul extras de carte funciara este valabil la autentificarea de către notarul public a actelor juridice prin care se sting drepturile reale precum și pentru dezbateră succesiunilor, iar informațiile prezentate sunt susceptibile de orice modificare, în condițiile legii.

S-a achitat tariful de 120 RON, chitanța nr. SJ123302/28-10-2014, pentru serviciul de publicitate imobiliară cu codul nr. 222,

Data soluționării,
29/10/2014

Data eliberării,
/ /

Asistent-registrator,
CRISTINA COMAN

COMAN CRISTINA
(para și semnătura)

Referent,

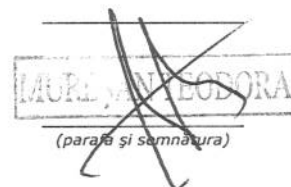
LAURA ANECODORA
(para și semnătura)