

PLAN DE AMPLASAMENT SI DELIMITARE A IMOBILULUI  
CU PROPUNEREA DE DEZLIPIRE

scara 1:500

NR. TOPO.	SUPRAFATA MASURATA	ADRESA IMOBILULUI
3008/a/3/a/2/6/b/2/d/2	750mp	mun. Zalău, str. Vanatorilor
CARTEA FUNCIARA NR: 57016		UAT: ZALAU

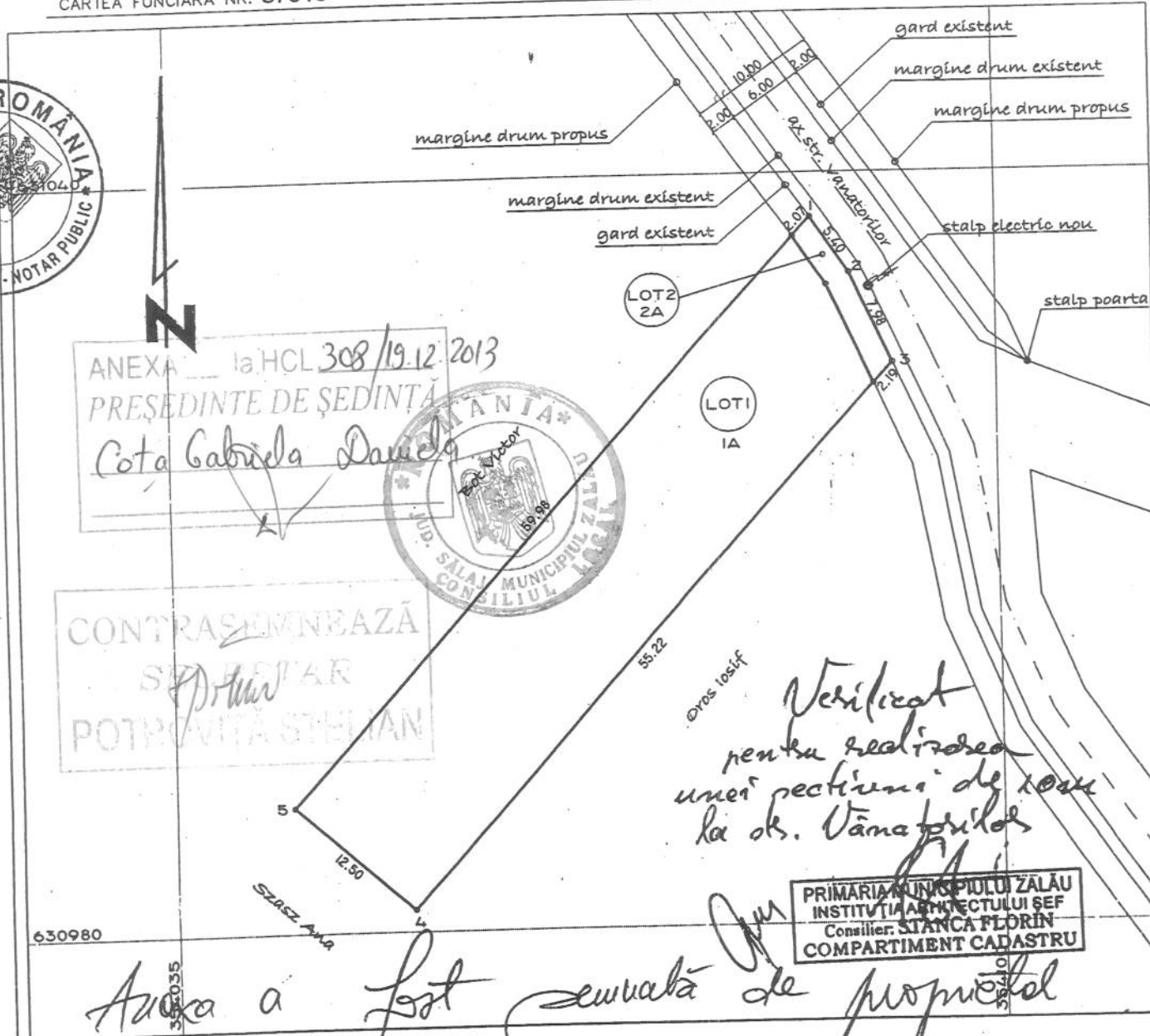

ANEXA la HCL 308/19.12.2013  
PRESEDINTE DE SEDINTA  
*Cota Gabriela Daniela*

CONTRASEMNEAZA  
NOTAR  
POTRIVITA STELIAN

PRIMARIA MUNICIPIULUI ZALAU  
INSTITUTIA ARHITECTULUI SEF  
Consilier: STANCA FLORIN  
COMPARTIMENT CADASTRU

*Anexa a Lot servata de proprietar*

TABEL DE MISCARE PARCELARA PENTRU DEZLIPIRE IMOBIL

SITUATIA ACTUALA					SITUATIA VIITOARE				
nr. C.F.	nr. topo.	suprafata masurata (mp)	descrierea imobilului	proprietar	nr. lot	nr. cad.	suprafata masurata (mp)	catgoria de folosinta	descrierea imobilului
57016	3008/a/3/a/2/6/b/2/d/2	750	teren imprejmuit intravilan	conf. C.F.	1	63215	723	A	teren imprejmuit intravilan
					2	63216	27	A	teren imprejmuit intravilan
TOTAL		750			TOTAL		750		

CERTIFICAT DE AUTORIZARE  
Seria RO-SJ-F, NR. 0044  
VAIDA V. PAVEL-FLORIN

receptionat,  
O.C.P.I. SĂLAJ  
DRĂGOIU MARINELA  
- tehnician cadastru -

*28/05/14.10.13*

data:

PLAN DE AMPLASAMENT SI DELIMITARE A IMOBILULUI  
CU PROPUNEREA DE DEZLIPIRE

scara 1:500

NR. TOPO.	SUPRAFATA MASURATA	ADRESA IMOBILULUI
3008/a/3/a/2/6/b/2/d/2	750mp	mun. Zalau, str. Vanatorilor
CARTEA FUNCIARA NR: 57016		UAT: ZALAU

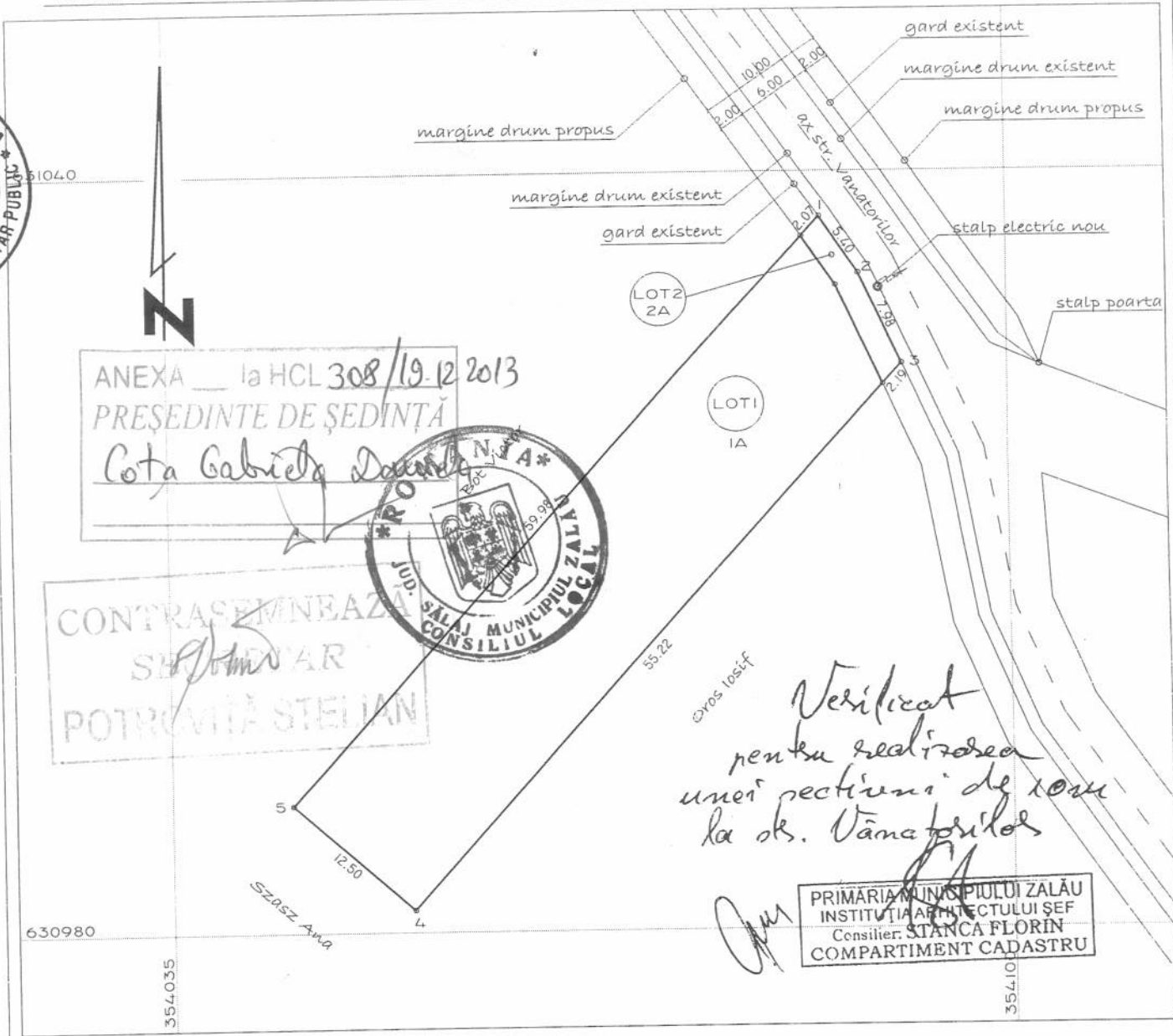

ANEXA la HCL 308/19.12.2013  
PRESEDINTE DE SEDINTA  
*Cota Gabriela Danila*



CONTRASEMNEAZA  
SECRETAR  
POTRUMIA STELIAN

*Verificat pentru realizarea unei sectiuni de teren la str. Vanatorilor*

PRIMARIA MUNICIPIULUI ZALAU  
INSTITUTIA ARHITECTULUI SEF  
Consilier: STANCA FLORIN  
COMPARTIMENT CADASTRU

TABEL DE MISCARE PARCELARA PENTRU DEZLIPIRE IMOBIL

SITUATIA ACTUALA					SITUATIA VIITOARE				
nr. C.F.	nr. topo.	suprafata masurata (mp)	descrierea imobilului	proprietar	nr. lot	nr. cad.	suprafata masurata (mp)	categoria de folosinta	descrierea imobilului
57016	3008/a/3/a/2/6/b/2/d/2	750	teren imprejmuit intravilan	conf. C.F.	1	63215	723	A	teren imprejmuit intravilan
					2	63216	27	A	teren imprejmuit intravilan
TOTAL		750			TOTAL		750		

CERTIFICAT DE AUTORIZARE  
Seria RO-SJ-F, NR. 0044  
VAIDA V.  
PAVEL-FLORIN

receptionat,  
O.C.P.I. SĂLAJ  
DRĂGOIU MARINELA  
- tehnician cadastru -

*28635/14-10-13*

data:



## EXTRAS DE CARTE FUNCIARA pentru INFORMARE

Oficiul de Cadastru și Publicitate Imobiliară SALAJ  
Biroul de Cadastru și Publicitate Imobiliară Zalau

Nr.cerere	31218
Ziua	11
Luna	11
Anul	2013

### A. Partea I. (Foaie de avere)

**TEREN** intravilan

**Adresa:** Zalau

Nr crt	Nr.cadastral Nr.topografic	Suprafata* (mp)	Observatii / Referinte
A1	63216	Din acte: -; Masurata: 27	-

### B. Partea II. (Foaie de proprietate)

Inscrieri privitoare la proprietate	Observatii / Referinte
31218 / 11.11.2013	
Contract de donatie nr. 11009, din 08.12.2004	
B2 Intabulare, drept de PROPRIETATE, prin donatie, dobandit prin Conventie, cota actuala 1 / 1	A1
1 <b>SZASZ ENDRE-LORINCZ</b>	pozitie transcrisa din CF 57016/ Zalau, inscrisa prin incheierea nr. 857 din 22/01/2007;
Act administrativ nr. referat de admitere Nr. 28435, din 14.10.2013, intocmit de tehnician cadastru si cerere pt notarea receptiei propunerii de dezlipire intocmita de tehnician cadastru si aprobata de inginerul sef al OCPI Salaj	
B3 se noteaza receptia propunerii de dezlipire a imobilului cu nr cadastral 57016 din CF 57016 UAT Zalau	A1
	pozitie transcrisa din CF 57016/ Zalau, inscrisa prin incheierea nr. 28918 din 18/10/2013;

### C. Partea III. (Foaie de sarcini)

Inscrieri privitoare la sarcini	Observatii / Referinte
NU SUNT	

## Anexa Nr. 1 la Partea I

## TEREN intravilan

Adresa: Zalau

Nr. cadastral	Suprafata masurata (mp) *	Observatii / Referinte
63216	27	-

\* Suprafata este determinata in planul de proiectie Stereo 70.

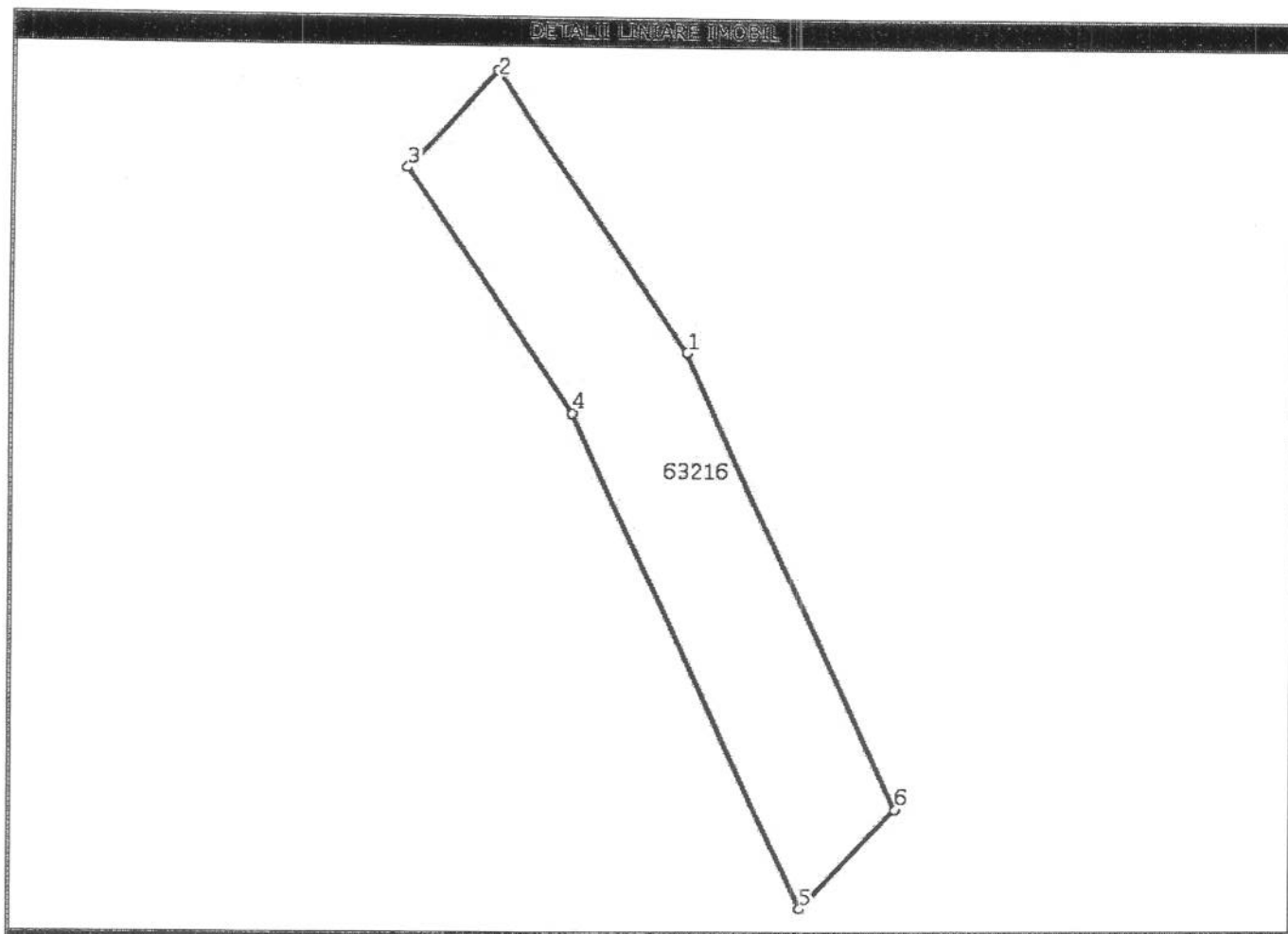

## Date referitoare la teren

Nr. crt	Categoria de folosinta	Intravilan	Suprafata (mp)	Nr. tarla	Nr. parcela	Nr. Topografic	Observatii / Referinte
1	arabil	DA	Din acte:-; Masurata:27	-	2	-	teren imprejmuit intravilan

## Lungime Segmente

1) Valorile lungimilor segmentelor sunt obtinute din proiectie in plan.

Punct inceput	Punct sfarsit	Lungime segment (** (m)
1	2	5,4
2	3	2,1
3	4	4,7
4	5	8,7
5	6	2,2
6	1	8,0

\*\* Lungimile segmentelor sunt determinate in planul de proiectie Stereo 70 si sunt rotunjite la 10 centimetri.

\*\*\* Distanța dintre puncte este formata din segmente cumulate ce sunt mai mici decat valoarea 10 centimetri.

Certific că prezentul extras corespunde intrutotul cu pozitiile in vigoare din cartea funciara originală, păstrată de acest birou.

Prezentul extras de carte funciară NU este valabil la autentificarea actelor juridice de notarul public, iar informatiile prezentate sunt susceptibile de orice modificare, în conditiile legii.

S-a achitat tariful de 120 RON, chitanta nr. SJ108830/08-11-2013, pentru serviciul de publicitate imobiliara cu codul nr. 222,

Data soluționării,  
12/11/2013

**Asistent-registrator,**  
ELVIRA GREC

  
(semnătura)

Data eliberării,  
/ /

**Referent,**

  
ȘIPOȘ GRIGORE

(parafă și semnătura)