

cu propunerea de dezlipire

scara 1:500

Nr. Cadastral	Suprafata masurata	Adresa Imobilului
6323	235,00	Mun. Zalau, Parcela Dorobanti Extravilan

Cartea Funciara nr.	UAT	ZALAU
N-632644		

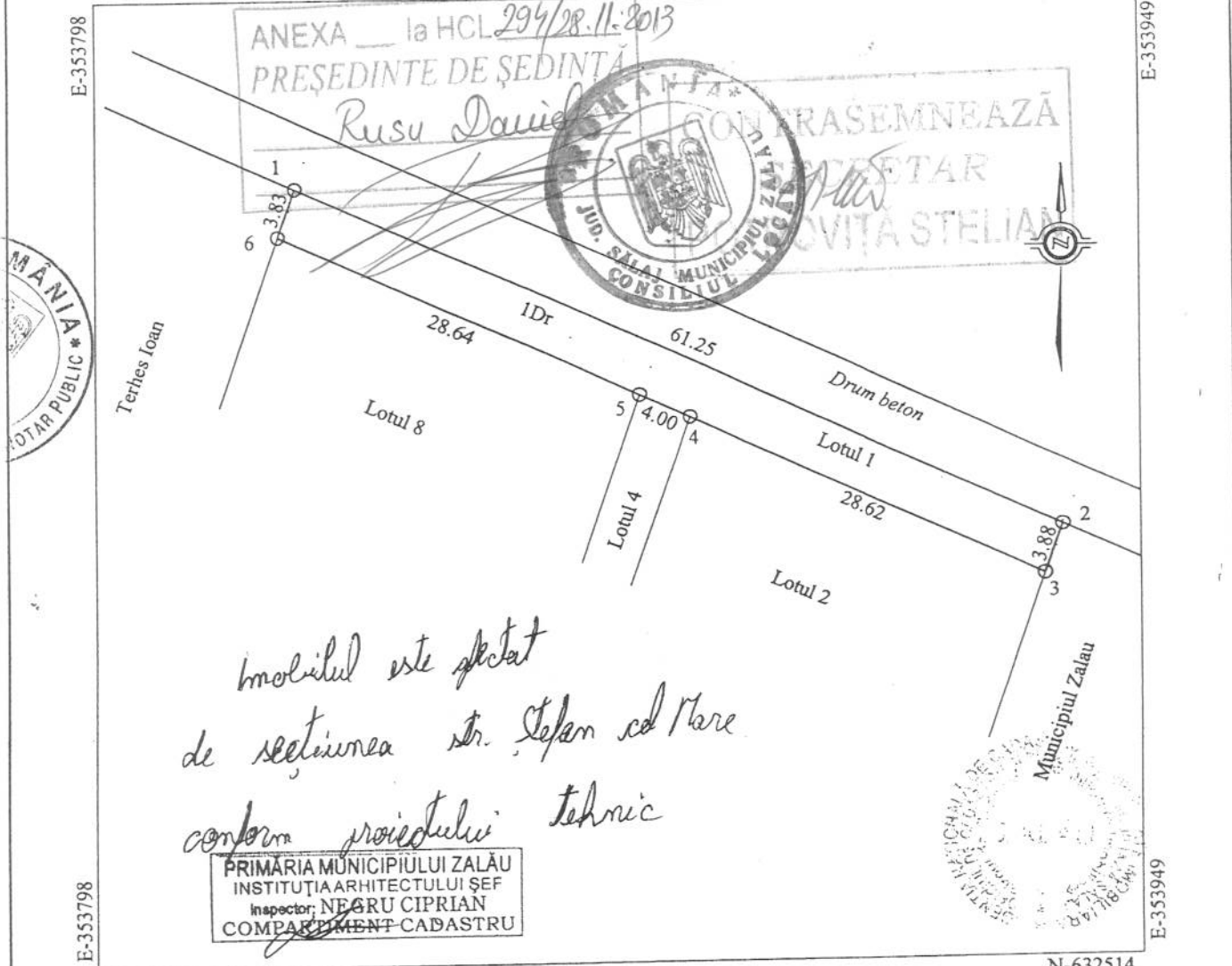

Imobilul este afectat de sectiunea str. Stefan cel Mare conform proiectului tehnic

PRIMARIA MUNICIPIULUI ZALAU  
INSTITUTIA ARHITECTULUI SEF  
Inspector: NEGRU CIPRIAN  
COMPARTIMENT CADASTRU

Anexa a *Lot* semnata de proprietar

A. Date referitoare la teren				
Nr.Parcela	Categorie de folosinta	Suprafata (mp)	Valoare de impozitare	Mentiuni
1	Dr	235,00	998.75	Drum
Total:		235,00	998.75	

B. Date referitoare la constructii			
Cod constructie	Suprafata constr. la sol(mp)	Valoare de impozitare	Mentiuni
Total:			

INVENTAR COORDONATE			
Sistem de proiectie: Stereografic 1970			
Pct.	E(m)	N(m)	
6	Y=353854.9159	X=632629.4827	
1	Y=353856.1745	X=632633.0996	
2	Y=353911.8019	X=632607.4558	
3	Y=353910.5246	X=632603.7882	

Suprafata totala masurata = 235 mp  
Suprafata din act = 235 mp

Data: 25/04/2008  
Se confirma suprafata din masuratori si introducerea in baza de date

Parafa: [Signature]  
Semnatura si data: [Signature] 02.07.08  
Stampila BCPI: [Stamp]

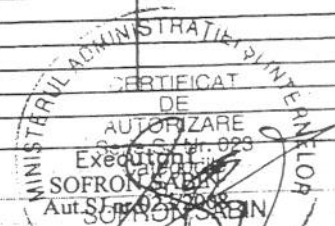



## EXTRAS DE CARTE FUNCARA pentru AUTENTIFICARE

Oficiul de Cadastru și Publicitate Imobiliară SALAJ  
Biroul de Cadastru și Publicitate Imobiliară Zalau

Anexa la actul autentic	Nr. <u>2492/2013</u>	Nr.cerere	31821
Notar Public,	Pusok Crecan Flavia Monica	Ziua	14
		Luna	11
		Anul	2013

### A. Partea I. (Foaie de avere)

TEREN extravilan

Adresa: -

Nr. CF vechi: 6130/N  
Nr. cadastral vechi: 6383

Nr crt	Nr.cadastral Nr.topografic	Suprafata* (mp)	Observatii / Referinte
A1	57383	Din acte: 235; Masurata: 235	teren extravilan

### B. Partea II. (Foaie de proprietate)

Inscrieri privitoare la proprietate	Observatii / Referinte
8753 / 13.04.2011 Act notarial nr. certificat de mostenitor 92, din 11.04.2011, emis de BNP CRECAN AUGUSTIN	
B2 Intabulare, drept de PROPRIETATE, dobandit prin Succesiune, cota actuala 1 / 2 1 TERHES IOAN	A1
8755 / 13.04.2011 Act notarial nr. act de partaj 2855, din 11.04.2011, emis de BNP CRECAN AUGUSTIN	
B4 Intabulare, drept de PROPRIETATE, prin partaj, dobandit prin Conventie, cota actuala 1 / 2 1 TERHES IOAN	A1

### C. Partea III. (Foaie de sarcini)

Inscrieri privitoare la sarcini	Observatii / Referinte
NU SUNT	



## Anexa Nr. 1 la Partea I

TEREN extravilan

Adresa: -

Nr. cadastral	Suprafata masurata (mp) *	Observatii / Referinte
57383	235	teren extravilan

\* Suprafata este determinata in planul de proiectie Stereo 70:

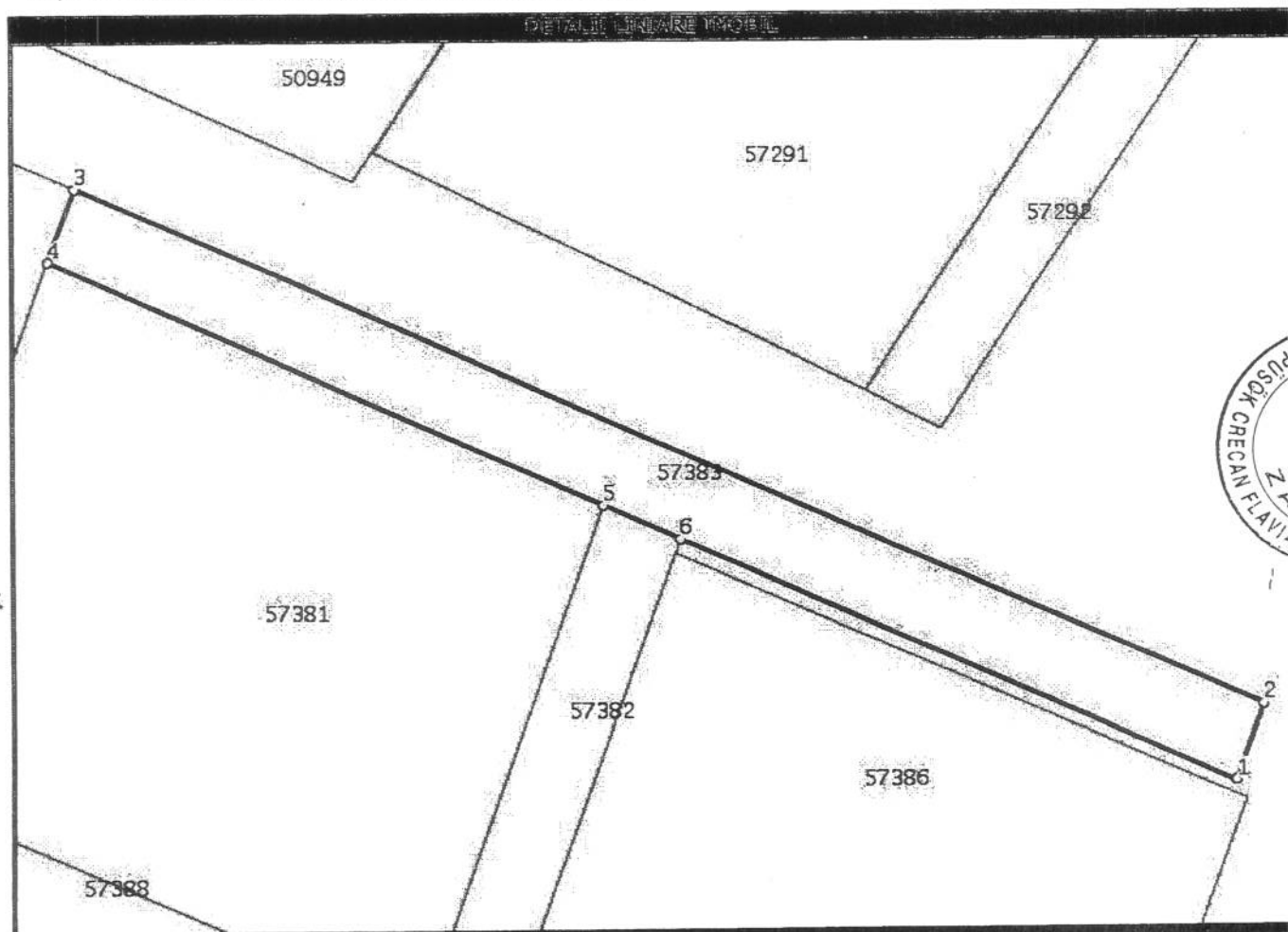

## Date referitoare la teren

Nr. crt	Categoria de folosinta	Intravilan	Suprafata (mp)	Nr. tarla	Nr. parcela	Nr. Topografic	Observatii / Referinte
1	drum	NU	Din acte:-; Masurata:235	-	-	-	TEREN EXTRAVILAN

## Lungime Segmente

1) Valorile lungimilor segmentelor sunt obtinute din proiectie in plan.

Punct inceput	Punct sfarsit	Lungime segment (m)
1	2	3,9
2	3	61,3
3	4	3,8
4	5	28,6
5	6	4,0
6	1	28,6



\*\* Lungimile segmentelor sunt determinate in planul de proiectie Stereo 70 si sunt rotunjite la 10 centimetri.  
 \*\*\* Distanța dintre puncte este formata din segmente cumulate ce sunt mai mici decat valoarea 10 centimetri.

Certific că prezentul extras corespunde intrutotul cu pozitiile in vigoare din cartea funciară originală, păstrată de acest birou.

Prezentul extras de carte funciară poate fi folosit exclusiv la autentificarea actelor notariale, conform art.35 din Legea cadastrului si a publicității imobiliare nr.7/1996 republicată, cu modificările si completările ulterioare, la notarul public NOTAR Pusok Crecan Flavia Monica

Termenul de valabilitate al extrasului de carte funciară, eliberat in scopul autentificarii actelor notariale, este de 10 zile lucrătoare, calculate incepand cu ziua si ora inregistrării cererii in registrul general de intrare si terminand cu sfarsitul celei de-a zecea zi.

S-a achitat tariful de 40 RON, chitanta nr. SJ108771/14-11-2013, pentru serviciul de publicitate imobiliară cu codul nr. 273,

**Data soluționării,**  
15/11/2013

**Asistent-registrador,**  
CLAUDIA - DIANA POP

**Data eliberării,**  
15/11/2013

(semnătură)



**Referent,**  
**ȘIPOȘ GRIGORE**  
(parafa și semnătura)