

**PLAN DE AMPLASAMENT SI DELIMITARE A BUNULUI IMOBIL**

extravilan  
scara 1:500

Ungur Alin - loc. Zalau

Nr. cadastral	Suprafata masurata	Adresa imobilului	
	596mp	Loc. Zalau, jud. Salaj	
CUI			
Cartea Funciara nr.	62219	UAT	Zalau

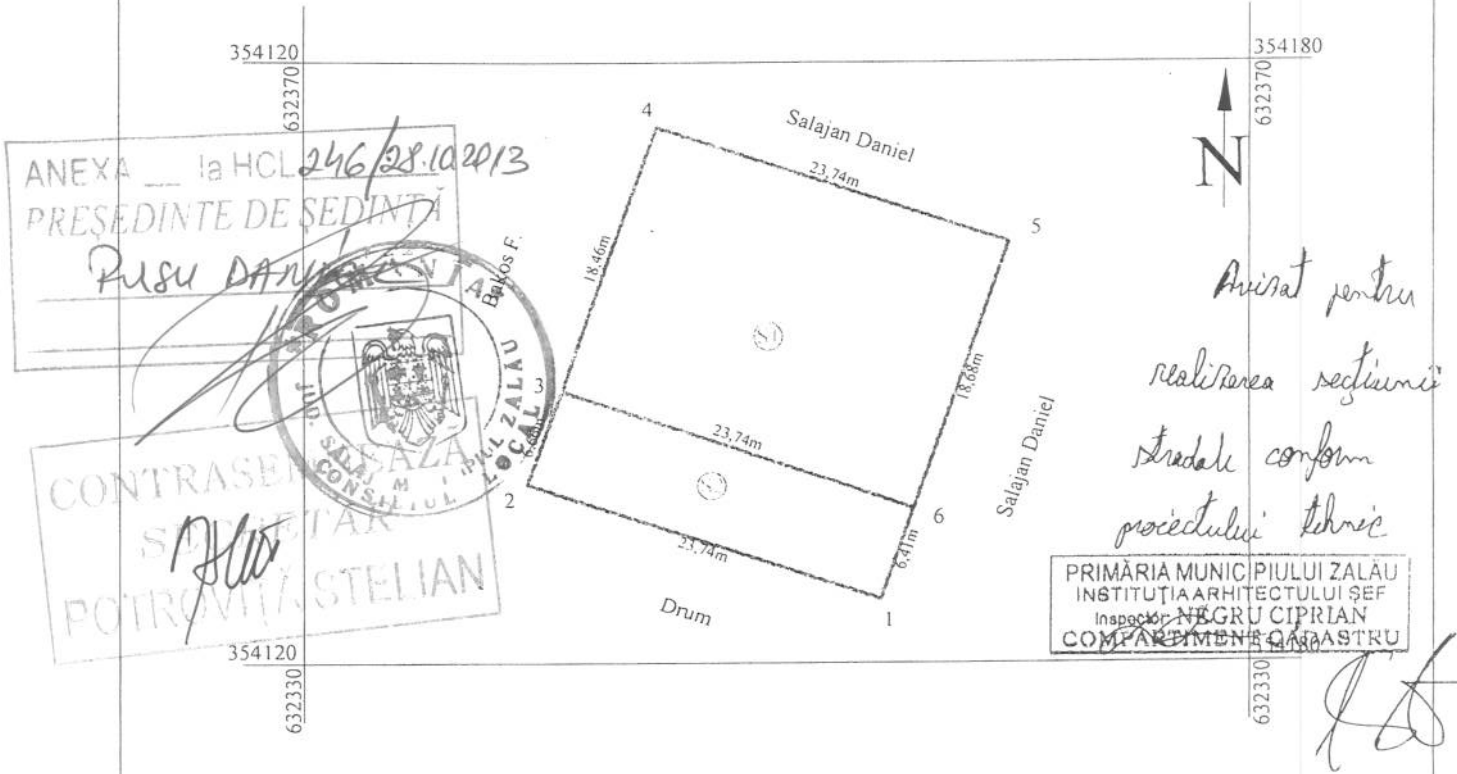

**TABEL DE MISCARE PARCELARA PENTRU DEZLIPIRE IMOBIL**

SITUATIA ACTUALA (inainte de dezlipire)				SITUATIA PROPU SA (dupa dezlipire)			
Nr. topo.	Suprafata masurata (mp)	Categoria de folosinta	Descrierea imobilului	Nr. cad.	Suprafata masurata (mp)	Categoria de folosinta	Descrierea imobilului
1141/b/1/1. 1140/1/b/1	596mp	A	Teren extravilan		441mp	A (S)	Teren extravilan
					155mp	A (S)	Teren extravilan (propus pr. donatie in favoarea Municipiului Zalau)
<b>Total</b>	<b>596mp</b>				<b>596mp</b>		

Executant,

Ureche Ioan



Vizat BCPI

Data

**PLAN DE AMPLASAMENT SI DELIMITARE A BUNULUI IMOBIL**

intravilan  
scara 1:500

Ungur Aha - loc. Zalau



Nr. cadastral	Suprafata masurata	Adresa imobilului	
62219	596mp	Loc. Zalau, jud. Salaj	
Cartea Funciara nr.	62219	UAT	Zalau

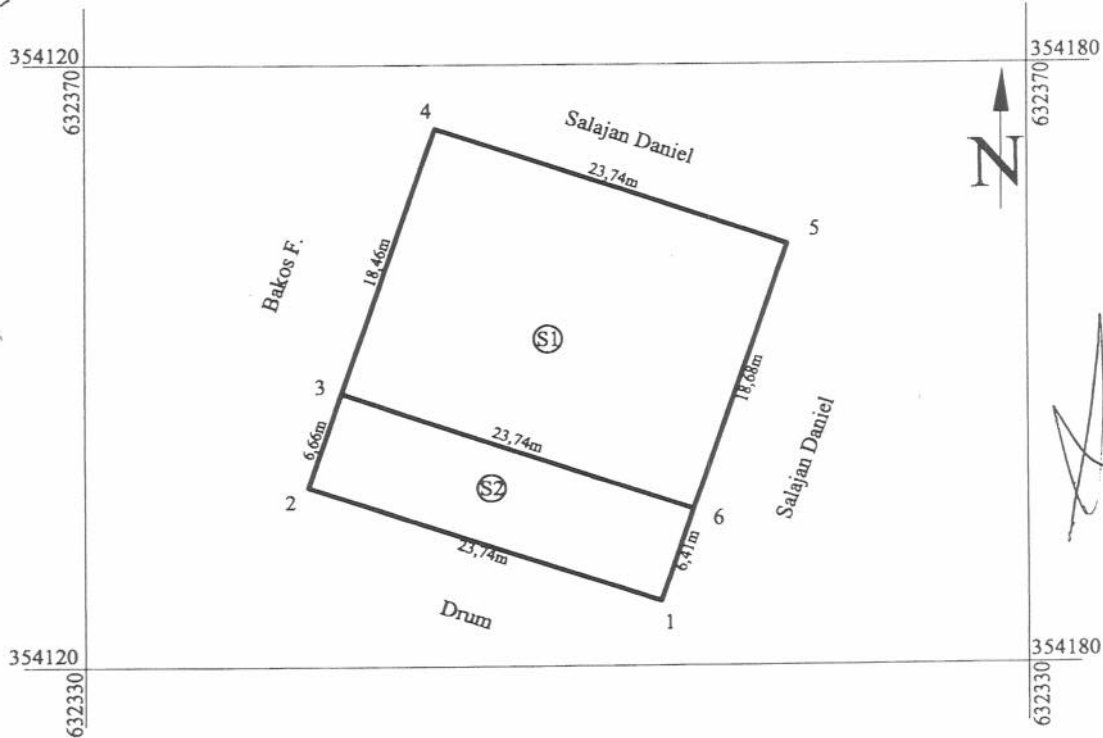

**TABEL DE MISCARE PARCELARA PENTRU DEZLIPIRE IMOBIL**

SITUATIA ACTUALA (inainte de dezlipire)				SITUATIA PROPUISA (dupa dezlipire)			
Nr. cad.	Suprafata masurata (mp)	Categoria de folosinta	Descrierea imobilului	Nr. cad.	Suprafata masurata (mp)	Categoria de folosinta	Descrierea imobilului
62219	596mp	A	Teren intravilan	62388	441mp	A (S1)	Teren intravilan
				62389	155mp	A (S2)	Teren intravilan (propus pt. donatie in favoarea Municipiului Zalau)
<b>Total</b>	<b>596mp</b>				<b>596mp</b>		

Executant: Ureche Ioan  
**CERTIFICAT DE AUTORIZARE**  
 Seria RO-S.L.B. Nr. 0013  
**URECHE V. IOAN**  
 Categoria B. 01/06/2017

Vizat BCPI  
**DRAGOIU MARINELA**  
 tehnician cadastru -  
 Data

10421/12.04.13

# EXTRAS DE CARTE FUNCIARA pentru INFORMARE

Oficiul de Cadastru și Publicitate Imobiliară SALAJ  
Biroul de Cadastru și Publicitate Imobiliară Zalau

Nr.cerere	12235
Ziua	30
Luna	04
Anul	2013

## A. Partea I. (Foaie de avere)

CARTE FUNCIARA NR. 62389  
Comuna/Oras/Municipiu: Zalau

### TEREN intravilan

Adresa: Zalau

Nr crt	Nr.cadastral Nr.topografic	Suprafata* (mp)	Observatii / Referinte
A1	62389	Din acte: -; Masurata: 155	-

## B. Partea II. (Foaie de proprietate)

CARTE FUNCIARA NR. 62389  
Comuna/Oras/Municipiu: Zalau

Inscrieri privitoare la proprietate		Observatii / Referinte
12235 / 30.04.2013		
Contract de vanzare-cumparare nr. 8273, din 07.11.2003		
B2	Intabulare, drept de PROPRIETATE, prin cumpărare, dobandit prin Conventie, cota actuala 1 / 1	A1 pozitie transcrisa din CF 62219/ Zalau, inscrisa prin incheierea nr. 9243 din 28/11/2003;
1	<b>UNGUR ALIN</b>	

## C. Partea III. (Foaie de sarcini)

CARTE FUNCIARA NR. 62389  
Comuna/Oras/Municipiu: Zalau

Inscrieri privitoare la sarcini	Observatii / Referinte
NU SUNT	

Anexa Nr. 1 la Partea I

CARTE FUNCIARA NR. 623  
Comuna/Oras/Municipiu: Zalau

**TEREN intravilan**

Adresa: Zalau

Nr. cadastral	Suprafata masurata (mp) *	Observatii / Referinte
62389	155	-

\* Suprafata este determinata in planul de proiectie Stereo 70.

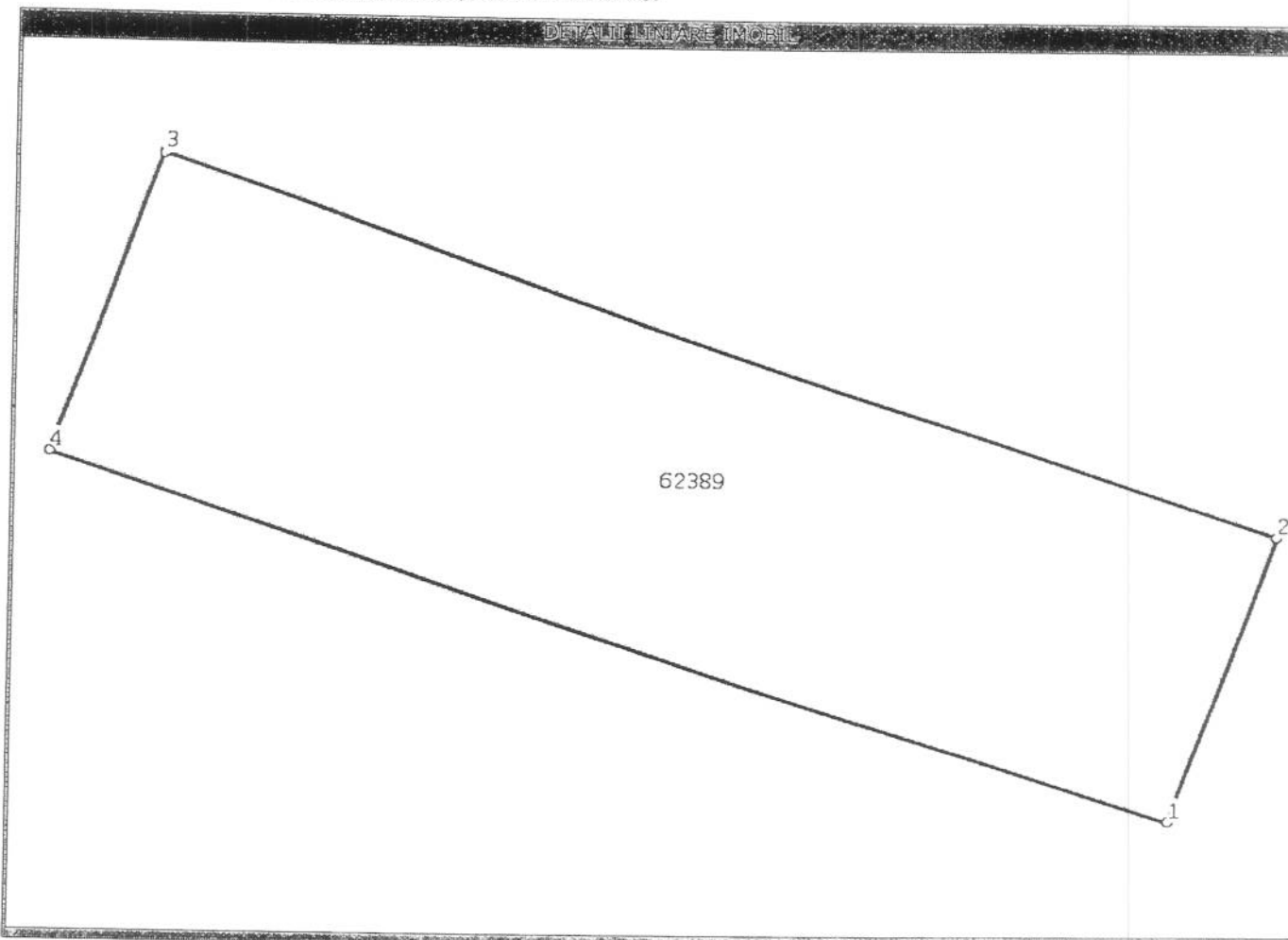

**Date referitoare la teren**

Nr. crt	Categoria de folosinta	Intra vilan	Suprafata (mp)	Nr. tarla	Nr. parcela	Nr. Topografic	Observatii / Referinte
1	arabil	DA	Din acte:-; Masurata:155	-	-	-	Teren intravilan fara imprejmuire

**Lungime Segmente**

1) Valorile lungimilor segmentelor sunt obtinute din proiectie in plan.

Punct inceput	Punct sfarsit	Lungime segment (** (m)
1	2	6
2	3	24
3	4	7
4	1	24

\*\* Lungimile segmentelor sunt determinate in planul de proiectie Stereo 70 si sunt rotunjite la metru.

\*\*\* Distanța dintre puncte este formata din segmente cumulate ce sunt mai mici decat valoarea 1 metru.

Certific că prezentul extras corespunde intrutotul cu pozițiile în vigoare din cartea funciara originală, păstrată de acest birou.

Prezentul extras de carte funciara NU este valabil la autentificarea actelor juridice de notarul public, iar informațiile prezentate sunt susceptibile de orice modificare, în condițiile legii.

S-a achitat tariful de 120 RON, chitanța nr. SJ956/29-04-2013, pentru serviciul de publicitate imobiliară cu codul nr. 222,

Data soluționării,  
08/05/2013

Data eliberării,  
\_/\_/\_

**Asistent-registrador,**  
CRISTINA COMAN

(semnătura)

**Referent,**

(parafa și semnătura)