



MUNICIPIUL ZALĂU
PRIMAR

450016 - Zalău, Piața Iuliu Maniu nr.3, Județul Sălaj
Telefon: (40)260.610550 Fax:(40)260.661869
<http://www.zalausj.ro> e-mail: primaria@zalausj.ro

Nr. 53728/ 29.09.2020

PROCES VERBAL DE AFIȘARE

În temeiul prevederilor art. 5 din H.G. nr. 736/2020 privind declanșarea procedurilor de expropriere a tuturor imobilelor proprietate privată care constituie coridorul de expropriere al lucrării de utilitate publică de interes național "*Varianta de ocolire a municipiului Zalău, etapa 2, între DN1F, km 79+625 - DJ 191C*", s-a procedat azi, 29.09.2020, la afișarea **Planului de amplasament** al lucrării de utilitate publică menționate mai sus, la sediul și pe site-ul Primăriei Municipiului Zalău – www.zalausj.ro.

Direcția Administrație Publică,

Funcționar responsabil cu procedura de afișare

.....LAVINIA LAZAR.....

Semnătura,..........

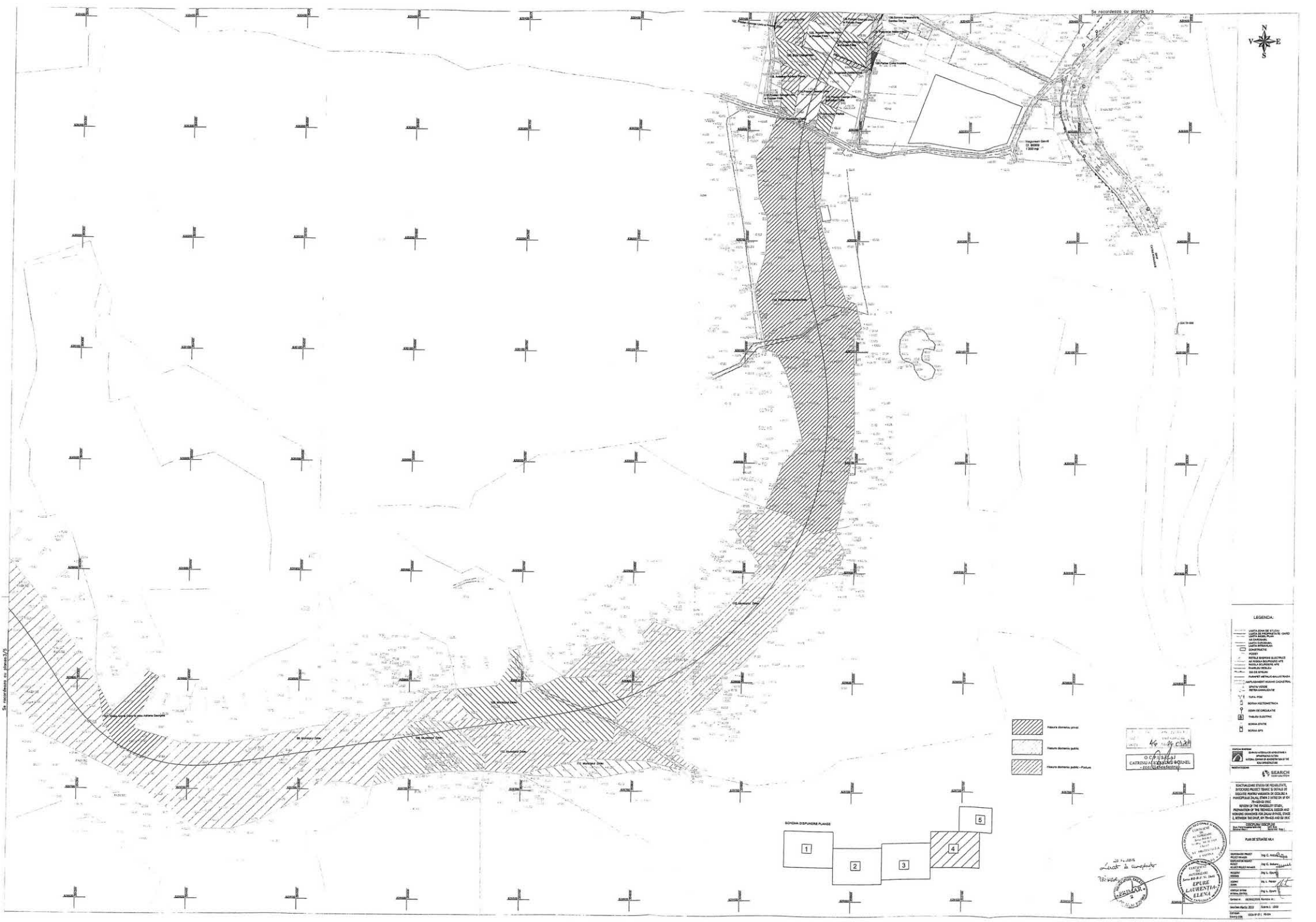

DE FORTALEZA DO RIO NEGRO/S

- LEGENDA:
- LINHA DE TENDÊNCIA
 - LINHA DE TENDÊNCIA DE 2º GRAU
 - LINHA DE TENDÊNCIA DE 3º GRAU
 - LINHA DE TENDÊNCIA DE 4º GRAU
 - LINHA DE TENDÊNCIA DE 5º GRAU
 - LINHA DE TENDÊNCIA DE 6º GRAU
 - LINHA DE TENDÊNCIA DE 7º GRAU
 - LINHA DE TENDÊNCIA DE 8º GRAU
 - LINHA DE TENDÊNCIA DE 9º GRAU
 - LINHA DE TENDÊNCIA DE 10º GRAU
 - LINHA DE TENDÊNCIA DE 11º GRAU
 - LINHA DE TENDÊNCIA DE 12º GRAU
 - LINHA DE TENDÊNCIA DE 13º GRAU
 - LINHA DE TENDÊNCIA DE 14º GRAU
 - LINHA DE TENDÊNCIA DE 15º GRAU
 - LINHA DE TENDÊNCIA DE 16º GRAU
 - LINHA DE TENDÊNCIA DE 17º GRAU
 - LINHA DE TENDÊNCIA DE 18º GRAU
 - LINHA DE TENDÊNCIA DE 19º GRAU
 - LINHA DE TENDÊNCIA DE 20º GRAU

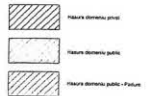

48 1/2

0 1/4 1/2 3/4

CATERINA ALENDRA MONTES

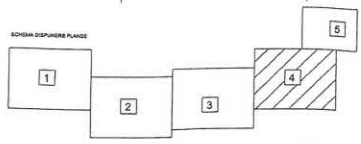

28.11.2015

Leticia de Aguiar

2015

EPURS
LAURENTIA
ELENA

0 1/4 1/2 3/4

1 2 3 4 5

2015

0 1/4 1/2 3/4



SCHEMA DISPLINERE PLANSE

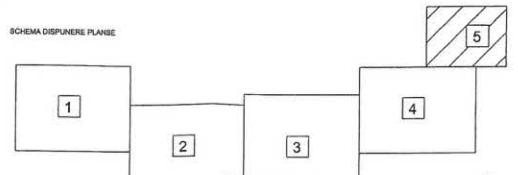

- Hasura domeniului privat
- Hasura domeniului public
- Hasura domeniului public - Pădure

- LEGENDA:**
- LIMBA ZONA DE STUDIU
 - - - - LIMBA DE PROPRIETATE / GARD
 - - - - LIMBA SCHEMEL PLAN
 - - - - AX CADASTRAL
 - - - - LIMBA CADASTRAL
 - - - - LIMBA INTRACADASTRAL
 - COINSTRUCIE
 - POCET
 - RETELE ENERGIIE ELECTRICE
 - AN NGUJA SCHEMERE APE
 - POCOLA SCHEMERE APE
 - PAMBLUUL DELEU
 - ZID DE SPERAN
 - PARAPET METAL-BALUSTRA DA
 - AMPLASAMENT PALAM CADASTRAL
 - PETA CANALIZATE
 - TUFA POM
 - BORMA HECTOOMETRICA
 - SEAM DE CIRCULATIE
 - TABLOU ELECTRIC
 - BORMA STATION
 - BORMA GPS

Proiectul este în conformanță cu
planul de aprobare verbal de
nr. 46 din 26.09.2019
O.G.P. SALAJ
CĂTRINU ALBU CORNEL
- consilier tehnic -

REACTUALIZARE STUDIULUI DE FEZABILITATE
REVISION OF THE FEASIBILITY STUDY
REACTUALIZAREA STUDIULUI DE FEZABILITATE
REVISION OF THE FEASIBILITY STUDY
REACTUALIZAREA STUDIULUI DE FEZABILITATE
REVISION OF THE FEASIBILITY STUDY

SEARCH
CONSULTING

PLAN DE SITUATIE NLS

COORDONATOR PROIECT	Ing. C. Anghel
PROIECTANT	Ing. C. Boboc
PROIECTANT	Ing. L. Epure
PROIECTANT	Ing. L. Epure
PROIECTANT	Ing. L. Epure

DATE: 2019.09.20
SCALA: 1:1000

CERTIFICAT DE AUTORIZARE
LAURENTIA
EPURE
LAURENTIA

20.09.2019
Lect. la cunoștință
Răzvan
PRIMEAR

Se recordează cu planșo 4/5