



MUNICIPIUL ZALĂU PRIMAR

450016 - Zalău, Piața Iuliu Maniu nr.3, Județul Sălaj
Telefon: (40)260.610550 Fax:(40)260.661869
<http://www.zalausj.ro> e-mail: primaria@zalausj.ro

Nr. 79585/ 11.10.2023

ANUNȚ PUBLIC

Primăria Municipiului Zalău aduce în atenția proprietarilor/deținătorilor de imobile terenuri situate în extravilanul Municipiului Zalău, zona adiacentă lucrărilor de execuție a obiectivului de investiție ” Varianta de ocolire a Municipiului Zalău etapa 2 între km 79+625 DJ 191C” respectiv din tarlalele **Palkert-Zsakbercz, Kobanya-Sub Meseș, Matekert, Hagymasmal**, că se execută lucrări de întocmire a planurilor parcelare, pentru identificarea corectă a tuturor proprietarilor ce dețin terenuri în aceste tarlale.

Astfel că, toți proprietarii/ deținătorii de imobile din aceste tarlale sunt invitați în perioada **16.10.2023 - 13.11.2023** la sediul Primăriei Municipiului Zalău, camera 3, în intervalul orar 13⁰⁰ - 15³⁰ de luni până joi, iar vineri în intervalul orar 09⁰⁰ – 12⁰⁰ să se prezinte cu documentele doveditoare ale proprietății/deținerii imobilelor (Titlu de Proprietate, extrase de carte funciară, schițe de identificare/intabulare s.a)

Pentru relații suplimentare și identificarea mai exactă a tarlalelor pentru care se vor întocmi planurile parcelare, delimitarea acestora poate fi consultată pe site-ul oficial al instituției (<https://www.zalausj.ro/> prima pagină - secțiunea Anunțuri și la avizierul de la parterul instituției.

Pentru contact:

- telefon: 0260/610550 interior 140 și 156;
- e-mail: primaria@zalausj.ro ;

Primar,
Ionel CIUNȚ



Secretar general,
Marina Bianca FAZACAȘ

Șef Birou cadastru,
Florin STANCA

Director Executiv,
Claudia Florica ARDELEAN

Întocmit,
Meda-Maria BOJAN



PLAN DE INCADRARE IN ZONA

scara 1:2500

Delimitare tarla Kobanya-Sub Meses propusa pentru realizare plan parcelar



Legenda:

- | | | |
|---|---|---------------------------|
| KOBANYA-SUB MESES | - | denumire tarla |
|  | - | contur propus tarla |
|  | - | contur intravilan |
|  | - | contur culoar expropriere |

PLAN DE INCADRARE IN ZONA

scara 1:3000

Delimitare tarla "Hagymasmal" propusa pentru realizare plan parcelar

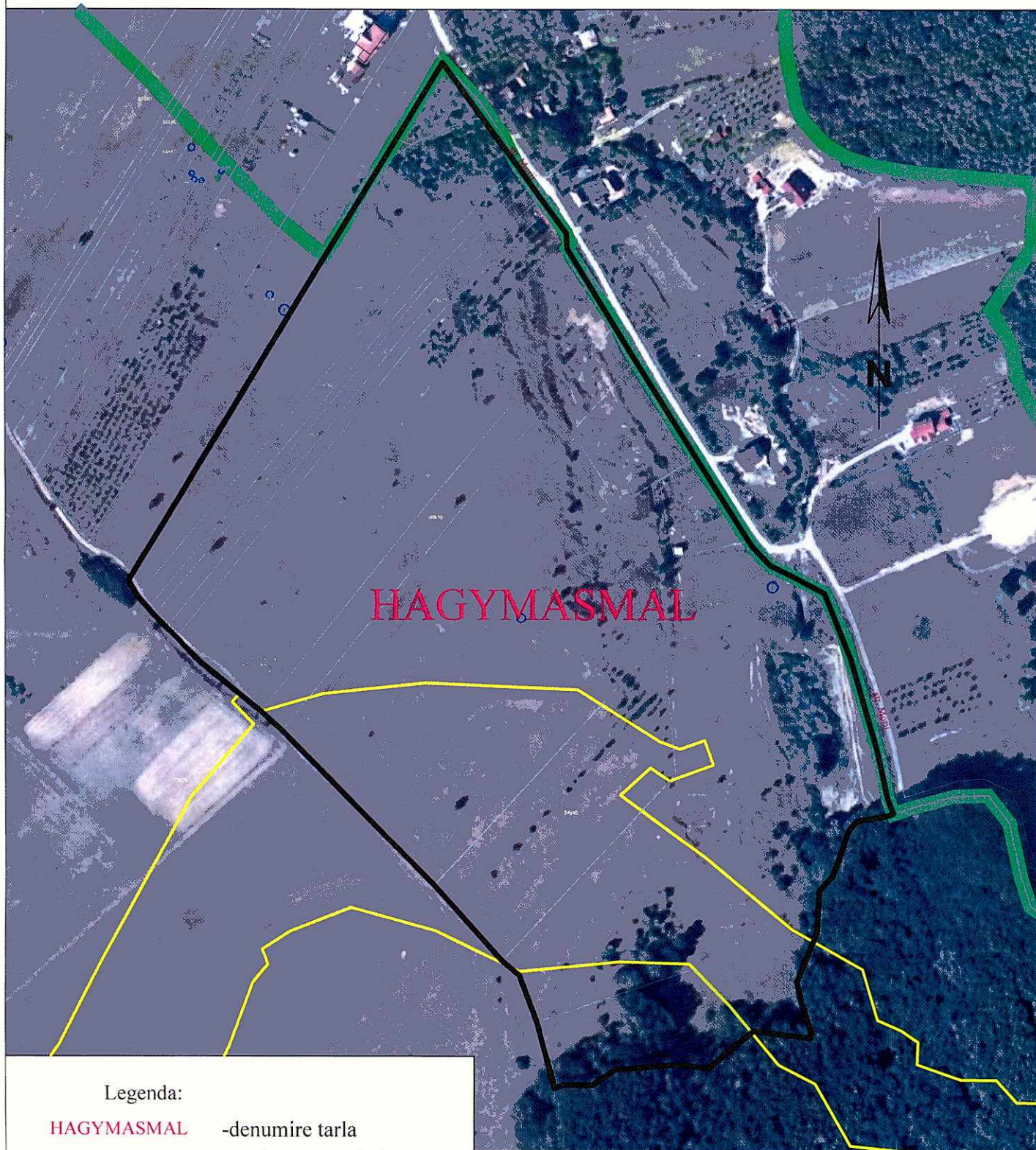

Legenda:

HAGYMASMAL

-denumire tarla



-contur propus tarla



-contur intravilan



-contur culoar expropriere



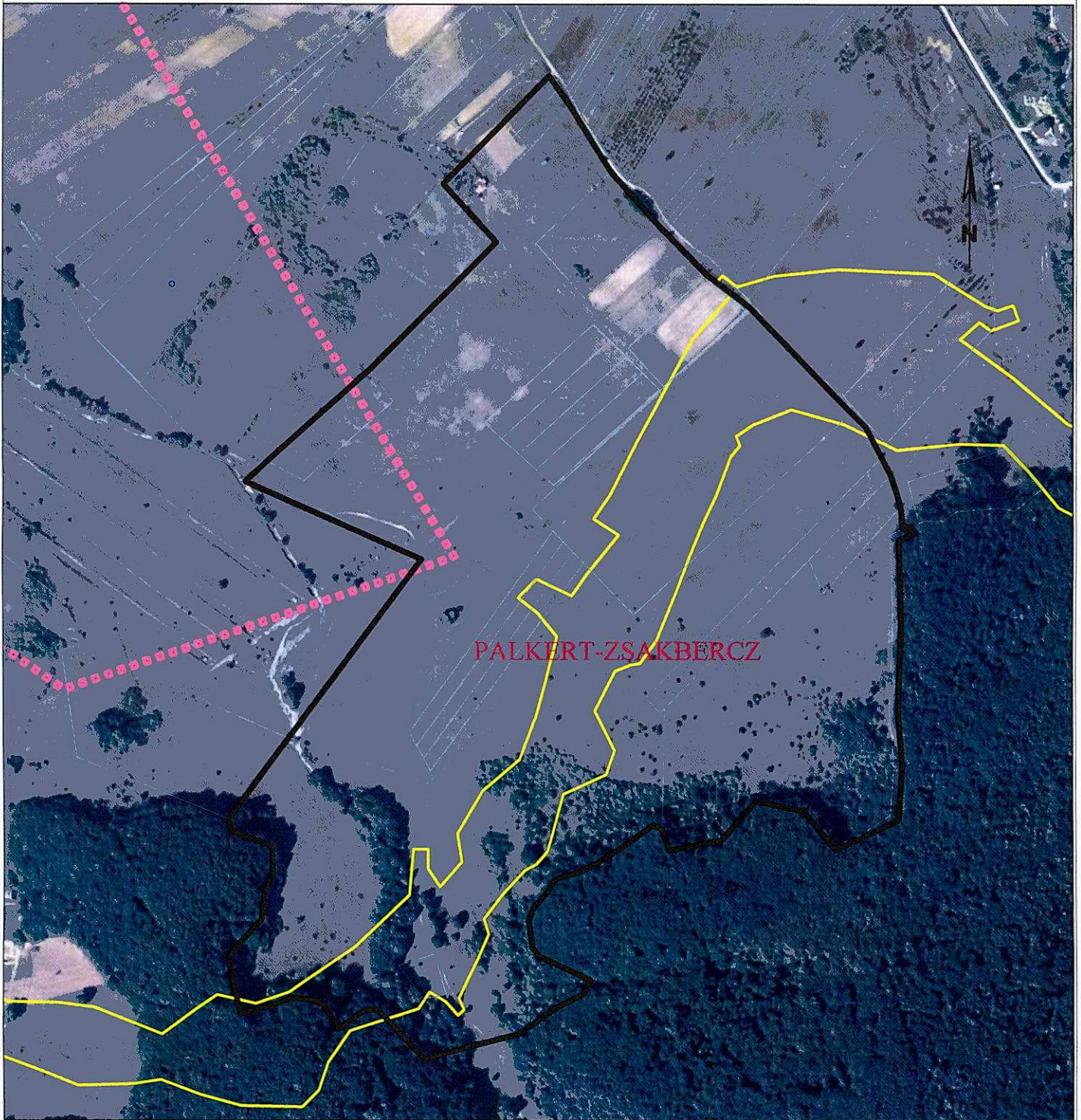

PLAN DE INCADRARE IN ZONA

scara 1:5000

Delimitare tarla "PALKERT-ZSAKBERCZ" propusa pentru realizare plan parcelar



Legenda:

- | | |
|---|----------------------------|
| PALKERT-ZSAKBERCZ | -denumire tarla |
|  | -contur propus tarla |
|  | -contur intravilan |
|  | -contur culoar expropriere |
|  | -limita protectie MAPN |

PLAN DE INCADRARE IN ZONA

scara 1:5000

Delimitare tarla "Matekert" propusa pentru realizare plan parcelar

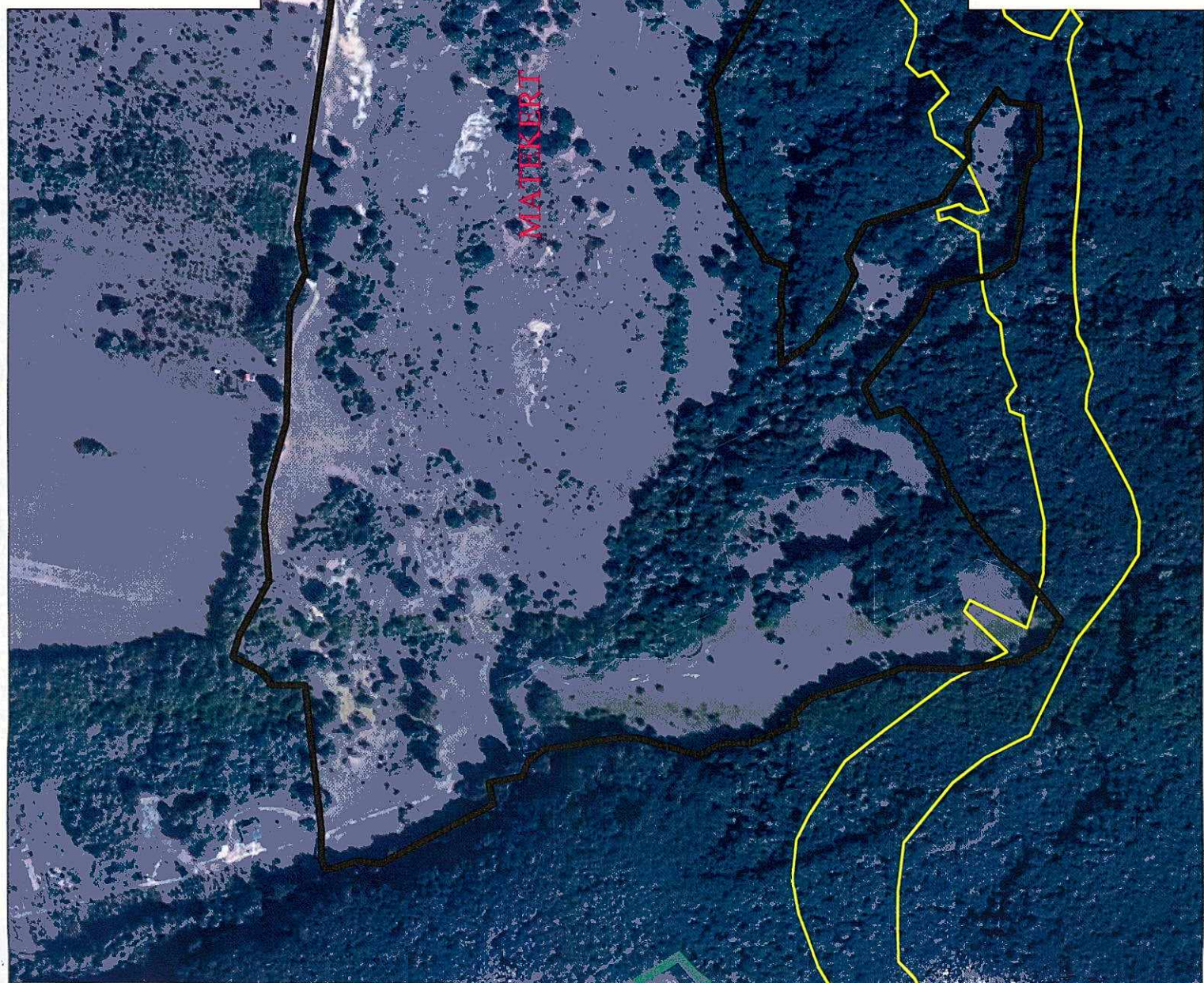

Legenda:

MATEKERT

-denumire tarla



-contur propus tarla



-contur intravilan



-contur culoar expropriere